CLUBORGAN

www.fcgerlafingen.ch

FUSSBALL - CLUB GERLAFINGEN

«Einisch FCG – Immer FCG»

Hallo Partnerschaft.

Wir sind stolz, den FC Gerlafingen zu unterstützen und wünschen erfolgreiche und verletzungsfreie Spiele.
Als leistungsstarker und kompetenter Partner begleiten wir Sie in allen Lebenslagen und sind gerne für Sie da.

Generalagentur Solothurn
Florastrasse 2, 4500 Solothurn
058 277 59 10
info.solothurn@css.ch

Deine Gesundheit.
Deine Partnerin.

CSS

70. Jahrgang | Nr. 2 | August 2023
Erscheint 3x jährlich
www.fcgerlafingen.ch
Gründungsjahr 1915

Vorstand		**Telefon**
Ehrenpräsident	Urs Wyler	032 675 58 51
Präsident	Tom Burri	079 370 68 97
Vizepräsident	Rolf Kirchhofer	078 759 82 17
Kassier	Helmuth Schärer	032 625 54 44
Spiko-Präsident	Flo Mustafa / Diti Bytyqi	076 680 96 36
Juniorenobmann	Chrigu Schreier	077 252 30 51
Sponsoringverantwortl.	Beni Hohl	076 592 34 04
Aktuar	Oktay Sülüngöz	078 907 82 06
Sekretär / Koordinator	Toni Christen	077 528 31 20
SR-Betreuer	Özcan Cil	079 456 01 23
Eventverantwortlicher	vakant	

Trainer		
1. Mannschaft	Kevin Rickli / Miki Petrovic / Buddle	079 838 75 06
2. Mannschaft	Kurt Kirchhofer / Philipp Scollo	078 724 60 21
Junioren B	Blerim Graber / Maurice Graber	076 422 04 93
Junioren C	Gabriele Longo	076 414 08 70
Junioren Da	Nexhat Gashi / Zvjezdan Trogrlic	076 574 62 91
Junioren Db	Sahin Tolga	076 376 22 15
Junioren E (3 Teams)	Jozef Daka, Ivan Posavec, Baris Karatas, Bülent Öztürk, Dulai Riza, Kirac Tolga	078 670 48 94
Junioren F (3 Teams)	Vesel Qovanaj, Sahin Halil, Sedat Karadas	076 277 53 32
Junioren G (2 Teams)	Chrigu Schreier	077 252 30 51
Senioren	Rolf Kirchhofer, Tom Hölschermann, Fatih Karabas	078 759 82 17
Super-Veteranen	Kurt Jost / Dragoslav Arsic	079 434 18 15
Clublokal	Restaurant Eisenhammer	032 675 64 32
Clubhaus	Sportplatz Kirchacker	076 545 15 12
Clubadresse	Postfach 136, 4563 Gerlafingen	PC-Konto: 45-3723-1

Cluborgan-Redaktion Christine Ryser, Philip Mathys, Urs Wyler, Rolf Kirchhofer, Tom Burri

Elektro- und
Telefoninstallationen
Haushaltgeräte und
elektrische Apparate
Internetanschlüsse
Heimnetzwerke

späti
elektro-anlagen

4563 Gerlafingen
032 674 43 43
spaeti-elektroanlagen@bluewin.ch

drogerie
Frey
4563 Gerlafingen
Medikamente Naturheilmittel Schönheit Ernährung
natürlich GUT beraten
Kriegstettenstr. 8 032 675 61 81
www.drogerie-frey.ch

Neuenschwander AG
Entsorgungscenter

Wir nehmen fast alles!
Kommen Sie vorbei
und lassen Sie den Rest
unsere Sorge sein.

AUCH AM SAMSTAG
GEÖFFNET

Telefon 032 677 23 93
entsorgung-neuenschwander.ch

PETER JORDI ■ NOTARIAT
Mitglied des Verbandes solothurnischer Notare

- BERATUNG/BEURKUNDUNG
- EHEGÜTERRECHT
- ERBRECHT
- GESELLSCHAFTSRECHT
- VORSORGEAUFTRÄGE

Bahnhofstrasse 230
4563 Gerlafingen
Tel. 032 530 73 80
jordi@jordi-notariat.ch
www.jordi-notariat.ch

Liebe Freunde des FC Gerlafingen

Zur Erscheinung dieser Ausgabe wird die neue Saison 23/24 bereits wieder gestartet haben. Die Sommerferien und das Auftanken neuer Energie sind vorbei und der Kampf um den Ball kann wieder losgehen. Ich wünsche allen Teams und deren Staff viel Spass und Freude sowie die notwendige Energie für einen tollen Saisonstart. Hopp FCG!

Lest die interessanten Beiträge der Aktiven sowie die unserer Juniorenabteilung, um mehr zu erfahren. Bei den Aktiven starten wir in allen Teams mit dem identischen Staff und wünschen ihnen für die neue Saison viel Erfolg und ein gutes Händchen mit ihren Teams! Go FCG Go!

In der Juko zeichnet sich wie angekündigt nach seiner langjährigen Trainerarbeit beim FCG wiederum Chrigu Schreier verantwortlich. Chrigu hat bereits im Frühjahr begonnen mit der Übernahme und ist bereits «angekommen» in der neuen Aufgabe. Der Vorstand ist froh und dankbar, dass er als absoluter Insider und Kenner der FCG-Juko und als Fachmann die Juko leitet. Chrigu, viel Erfolg und Befriedigung Dir und deinen Trainerteams. Hopp Juko!

Desweitern empfehle ich allen Lesern den Bericht über das 12. YB Kids Camp 2022 vom 10.–14. Juli 2023 auf dem Kirchacker und die weiteren Bericht in dieser Ausgabe. Viel Vergnügen!

Eventkalender Sommer-Herbst-Winter 2023
Sponsorenlauf 2023; Papiersammlung: 26.08.2023; **Supersonntag** mit Sponsorenapéro: Datum noch offen; **Schneebar 2023**: Freitag, 24.11.2023; **GV FCG**; Samstag, 25.11.2023; **Bänzejass 2023**: Donnerstag, 07.12.2023 sowie der **Ramsetjass in der Altjahrswoche 2023**

Aktuelle Sponsoring News
IMOWA GmbH als Hauptsponsor und Waldegg Pub als Co-Sponsor verlängern ihr Engagement. **Intersport Codara als neuen Ausrüstungspartner** mit Ladenlokal beim Bahnhof Solothurn. Lest dazu die separaten Berichte. **CSS Versicherung als neuer Gesundheitspartner:** Die GA Solothurn freut sich euch als Neu- oder bestehenden Kunden über die attraktiven Vorteile zu informieren. Mehr Details auf unserer Homepage!

Neues FCG-Leitbild
Zur Orientierung für Gross und Klein, Vorstand, Trainer, Spieler, Eltern, Partner oder einfach Freunde des FCG hat der Vorstand nachfolgendes Leitbild erstellt. Ich empfehle es aufmerksam zu lesen, um zu verstehen

FELDSCHLÖSSCHEN

GARAGE
HOWALD
Engestrasse 13 · **SOLOTHURN** · 032 686 61 86

woran sich der FCG orientiert und wonach er für das Wohle des FCG strebt. Herzlichen Dank an meine Vorstandskollegen. Tolle Geschichte!
Nun wünsche ich Euch bei der Lektüre viel Spass und freue mich auf spannende fussballerische und kameradschaftliche Begegnungen auf oder neben dem Fussballplatz im Kreise unserer «FCG-Familie». Hopp FCG!
Blibet gsund und häbet Sorg zu Euch und Euren Mitmenschen!

«Einisch FCG – Immer FCG»
FC Gerlafingen

Euer Präsi

Tom Burri

«EINISCH FCG, IMMER FCG»

UNSER MOTTO

Der FCG ist Teil unseres Lebens und gibt uns mehr als einmal die Woche 90 Minuten Fussball. Der FCG ist wie das Leben – mit allen Höhen und Tiefen. Unser Herz schlägt gäub-schwarz – Einisch FCG, immer FCG.

UNSERE WERTE

aufstehen, weitermachen.

Niemals aufgeben, nach Rückschlägen wieder aufstehen, stets an sich glauben, mutig voranschreiten und sich der eigenen Stärke bewusst sein – auf dem Fussballplatz, am Spielfeldrand, im Leben. Das zeichnet uns aus und schafft ein starkes Fundament, auf das wir bauen.

offen sein, aktiv bleiben.

In der FCG-Familie sind alle willkommen, die selbst niemanden ausgrenzen. Jedes Mitglied ist geschätzt, hat eine Stimme und wird gehört. Mit gegenseitigem Verständnis, Respekt und der Bereitschaft, sich auf und neben dem Spielfeld zu engagieren, entwickeln wir den Verein weiter. Mit neuen Ideen geben wir unserer über 100-jährigen Tradition eine lebendige Zukunft.

zusammenhalten, unterstützen.

Egal ob Sieg oder Niederlage, wir sind füreinander da, immer und überall. Wir halten zusammen und helfen uns gegenseitig. Geteiltes Interesse sowie gegenseitige Wertschätzung fördern den integrativen Geist des Vereins. Mit gesundem Ehrgeiz sowie Fairness und Freude geben wir für den FCG unser Bestes und stellen den sportlichen Erfolg langfristig sicher.

UNSERE MISSION

menschen zusammenbringen.

Der FCG nutzt seine verbindende Kraft zum Wohle aller und bringt Menschen zusammen. Auf dem Platz elf Menschen, die im Training und Spiel alles füreinander geben. Und darüber hinaus eine grosse FCG-Familie, die gemeinsam sehr viel mehr bewegt als nur den Ball auf dem Feld.

UNSERE VISION

das leben, den fcg besser machen.

Gemeinsam feiern wir kleine und grosse Triumphe, durchleben bittere Niederlagen und gewinnen daraus unsere grösste Stärke: der Zusammenhalt. Der FCG stärkt das gesellschaftliche Gefüge und bereichert unser Leben – mit Freundschaften, die länger als ein Fussballspiel anhalten.

www.fcgerlafingen.ch

V.06.23

«EINISCH FCG, IMMER FCG»

UNSERE HALTUNG

vorstand.

Unser Vorstand sorgt für bestmögliche Voraussetzungen und Rahmenbedingungen zu Gunsten aller Mitglieder. Hierzu gehört das Etablieren der Mannschaften in möglichst hohen Spielklassen, sofern dies bezüglich Finanzen, Infrastruktur, Personalressourcen und Nachhaltigkeit realisierbar und vertretbar ist. Der Vorstand führt den Verein transparent, erfolgs- sowie zukunftsorientiert und engagiert sich, potenzielle Vereinsfunktionäre und zukünftige Vorstandsmitglieder für eine langfristige Mitwirkung zu begeistern.

trainer:innen.

Unsere Trainer:innen sind Ausbildner:innen, Entscheidungsträger:innen und Vorbild in einem. Sie leben vor, was sie selbst von anderen erwarten. Uneigennützige und loyale Zusammenarbeit untereinander ist selbstverständlich. Sowohl innerhalb der Spiko als auch der Juko besprechen sie anstehende Probleme und suchen gemeinsam nach Lösungen. Die Mannschaftszuteilung der Spieler ist auf deren individuellen Fähigkeiten abgestimmt und verfolgt das Ziel einer bestmöglichen Förderung. Unsere Trainer:innen stellen ihre eigenen Ambitionen zu Gunsten der Entwicklung der Spieler:innen und des Vereins zurück und sind bereit, sich weiterzubilden.

junior:innen.

Unseren Junior:innen spielen mit Freude und Leidenschaft Fussball und werden zu aktiven, motivierten und sozialkompetenten Teamplayern. Durch gezielte Ausbildung im technischen, taktischen und koordinativen Bereich entfalten sie ihr Potenzial bestmöglich. Talente werden gefördert, sei es im Verein oder ausserhalb. Entwicklungsperspektiven für unsere Junior:innen tragen zur anhaltenden Begeisterung bei und zielen darauf ab, den Nachwuchs auf die Aktivzeit oder Vereinsfunktionen vorzubereiten. Der Zeitpunkt des Übertritts erfolgt der körperlichen Entwicklung und Fitness, den technisch-taktischen Fähigkeiten sowie der mentalen Entwicklung und Bereitschaft entsprechend und sichert damit den Fortbestand des Vereins.

aktive.

Unsere Aktiv-Mannschaften sind Aushängeschilder und Repräsentanten des Vereins. Die sportliche Ausrichtung ist erfolgsorientiert, ohne dabei Spass und Spielfreude zu vergessen. Die individuelle Vorbereitung auf Spiel und Training, die persönliche Einstellung und Bereitschaft entspricht den Erwartungen der Trainer:innen. Konzentration auf das Spiel und spielerische Fähigkeiten, gepaart mit Einsatz zu Gunsten der Mannschaft und jederzeit fairem Verhalten führen zum Erfolg. Spieler:innen aus den Aktivmannschaften übernehmen Aufgaben im Juniorenbereich sowie Funktionen im Vorstand oder bei der Organisation von Vereinsanlässen.

senioren+.

Unsere Senioren+ wollen körperlich fit bleiben und legen grossen Wert auf Kameradschaft und Geselligkeit. Sie sind bereit, Funktionen in der Vereinsführung und bei Anlässen zu übernehmen und ihre Erfahrung im Verein einzubringen sowie ihre Vorbildfunktion wahrzunehmen. Die Aufrechterhaltung dieser Mannschaften – nach oben ist keine Altersgrenze gesetzt – bildet einen wichtigen Bestandteil für die Kontinuität des Vereins.

club-schiedsrichter:innen.

Unsere Schiedsrichter:innen sind vollwertige Vereinsmitglieder und finden im FCG den nötigen Rückhalt für ihre anspruchsvolle Aufgabe. Genügend und gut ausgebildete Schiedsrichter:innen sind für die Sicherstellung des Spielbetriebs unabdingbar. Externe Interessierte und Talente aus den eigenen Reihen, die sich idealerweise bereits im Juniorenalter hervortun, erhalten während ihrer Schiedsrichterlaufbahn die notwendige Unterstützung und Förderung.

www.fcgerlafingen.ch

V.06.23

nussbaumer

Innenarchitektur
Böden
Polsterei/Textilien

PUMA®

Hier könnte
Ihr Inserat
stehen

1. MANNSCHAFT: Uwe Seeler hat's kommen sehen

Gemäss Uwe Seeler ist die zweite Saison immer die schwerste. Auch fast 30 Jahre nach dieser Aussage dürfte das für die 1. Mannschaft zutreffen. Bereits die Ausgangslage der diesjährigen 2.-Liga-Gruppe lässt darauf schliessen.
In der vergangenen Saison wusste die 1. Mannschaft zu begeistern. Sie schoss viele Tore und sorgte immer wieder für Spektakel. Mit 31 Punkten war die Punkteausbeute ansehnlich, man platzierte sich punktemässig näher am Tabellenführer als am Tabellenende. In den Medien wurde man als Überraschungsteam betitelt, was einem zwar schmeichelt, in der Endabrechnung aber dann auch nicht mehr viel zählt. Denn schlussendlich befand man sich aufgrund der komplizierten Ausgangslage bis zum zweitletzten Spieltag im Abstiegskampf. Das lag auch am Aufstiegsverzicht des FC Iliria in der Saison 21/22 und an der Tatsache, dass man davon ausgehen musste, dass auch in der Saison 22/23 kein Vertreter des SOFV den Aufstieg anstreben oder gar schaffen würde, während Grenchen aus der 2. Liga interregional absteigen musste – alles Szenarien, die sich bereits im vergangenen Winter andeuteten. Schlussendlich behielt man das glücklichere Ende für sich, Mümliswil musste mit stolzen 30 Punkten den Gang in die 3. Liga antreten, weil vier von dreizehn Teams aus der Liga absteigen mussten.
Dass praktisch alle möglichen Negativszenarien für den Solothurner Regionalfussball der letzten Saison eingetreten sind, hat auch einen Vorteil: Die Ausgangslage ist in dieser Saison klar. Man spielt wie gewohnt in einer 12er-Gruppe, der Erstplatzierte steigt (hoffentlich) auf und die beiden Letztplatzierten steigen ab. Dass der SOFV in seinen Ausführungsbestimmungen auch bereits das Szenario des Aufstiegsverzichts des 2.-Ligameisters berücksichtigt hat, scheint sehr vorausschauend, stimmt gleichzeitig aber auch nachdenklich.
So klar die Ausgangslage nun ist, so sportlich anspruchsvoll wird die Saison. Mit den ambitionierten und gut strukturierten Aufsteigern SC Blustavia und FC Dulliken, die die teilweise inferioren und in der letzen Saison doch recht abgeschlagenen Wangen bei Olten, Hägendorf und Trimbach ersetzen, dürfte das Niveau der Gruppe bereits steigen. Mit dem Absteiger aus der 2. Liga interregional, dem FC Grenchen 15, kommt ein Team dazu, das schnellstmöglich wieder den Weg nach oben anstreben wird. Sie ersetzen dann also den SC Fulenbach, was alleine bereits dafür spricht, dass das spielerische Niveau in dieser Saison höher sein dürfte als in den vergangenen.
So ruft denn auch Dino Mujanovic gegenüber der Solothurner Zeitung klar aus, dass ein guter Mittelfeldplatz das Ziel sein müsse, «denn der FC Gerlafingen gehört in die 2. Liga». Um dafür personell gerüstet zu sein, konnte das Gross des Kaders zusammengehalten werden, vor allem der Kern der Eigengewächse bleibt Gelb-Schwarz erhalten. Mit Jan Lüthy konnte nach dem Rücktritt von Ivan Kristic ein neuer Torhüter gewonnen werden, der uns beim FC Rüttenen teilweise schier zur Verzweiflung gebracht hatte. Mit Gianfranco Gigliotti und Hassan Abdullahi verstärken zwei hungrige und ambitionierte Spieler den FCG. Mit Esrom Teklit und Lenny Szelpal (fällt mit Kreuzbandriss leider vorerst aus)

E. Röthlisberger GmbH

Eichholzweg 1 4563 Gerlafingen 032 353 15 50 / 53 www.hygofant.ch

Gerne stehen wir Ihnen mit unserem Know-how und unserer langjähriger Erfahrung kompetent zur Seite. Auf Ihren Bedarf massgeschneidert, ermitteln wir für Sie die passende Tork Hygienelösung.

Wir sind Ihr richtiger Partner für erfolgreiche Hygienelösungen von einfachen bis komplexen Gebäuden.

Geben Sie Ihrem Waschraum ein neues Facelifting. Wir rüsten ihn für Sie mit kostenlosen Dispensern aus.

Das Tork Elevation Design

Matic Box

Interfold

Kleinrollen

Seifenspender

Abfall-Behälter

TORK aus Überzeugung

Tork ist die führende Marke für Hygieneprodukte und Serviceleistungen für Unternehmen und Institutionen, Industrie, Krankenhäuser und Gesundheitswesen, Hotels, Restaurants, Catering und für alle öffentliche Bereiche. Die Tork Produktpalette beinhaltet Hygieneartikel wie Händehygieneprodukte, Toilettenpapier, Servietten, Wisch- und Reinigungstücher sowie die entsprechenden Hygienespendersysteme.

werden zwei Junioren integriert und mit Ladon Avdullahu (Jg. 2007) ein weiterer behutsam an das Kader herangeführt.
Für Routinier Mujanovic ist denn auch klar, dass sich sein Team auch disziplinarisch bessern müsse, um die angestrebten Ziele erreichen könne. Einerseits kann das auf das Taktische bezogen werden, denn zu oft hat man in der Schlussphase eines Spiels noch Punkte hergeschenkt, weil man zu viel wollte. Was er aber viel mehr anspricht, ist die hohe Anzahl Strafpunkte, die die 1. Mannschaft Ende Saison aufgewiesen hat. «Es wurde zu viel gemotzt und es kamen ein paar Ausraster dazu». Auf solche Ausraster soll in der nächsten Saison gänzlich verzichtet werden und auch das Gemotze muss entscheidend reduziert werden. Es gilt den Fokus mehr auf die eigene Leistung zu richten und die Konzentration dem Spiel zuzuwenden. Da stehen alle Akteure auf und neben dem Platz in der Pflicht.
Nur dann dürfte es auch wieder mit der früher gefürchteten Heimstärke klappen. Denn auch diese gilt es gegenüber der letzten Saison entscheidend zu entwickeln, konnte man in der vergangenen Saison doch nur sechs (!!!) der 31 Punkte zu Hause, dabei nur ein Heimspiel, gewinnen. Die Emotionalität im heimischen Kirchacker kann ein Trumpf sein, wie in der Aufstiegssaison mehrfach bewiesen wurde. Dafür müssen die Emotionen allerdings in die richtigen Bahnen gelenkt werden, damit die Spieler auf dem Platz Kraft schöpfen und ihre Energie in sportliche Aktionen investieren können. Denn in der kommenden Saison werden wir sämtliche Energie und jeden Punkt gebrauchen können, um uns schnellstmöglich von den hinteren Tabellenrängen lösen zu können. Denn die zweite Saison ist immer die Schwerste. Das ist bereits seit 1996 bekannt. Dank Uwe Seeler – er als HSV-Legende muss es wissen.

Kaderliste 1. Mannschaft, Saison 2023/24
Staff: Kevin Rickli (Trainer), Mihael Petrovic, Hans-Peter Rickli (beide Assistent), Charly Zingg (Torhütertrainer).
Tor: Jan Lüthy (95), Lenny Szelpal* (06).
Abwehr: Salko Durakovic* (92), Can Aykac* (98), Biagio Prestifilippo* (94), Shendrit Bytyqi* (04), Mirset Kesedzic* (88), Gianfranco Gigliotti (98), Berkin Sülüngöz (92), Chris Kabeya (05).
Mittelfeld: Volkan Turhan (84), Francesco Vadala (02), Gianluca Rubino *(00), Kaan Yildirim* (03), Florentin Mustafa* (04), Dino Mujanovic* (97), Endrit Aliji (98), Nicolas Isch (00), Hassan Abdullahi (05).
Angriff: Philipp Breu* (96), Beytullah Özdemir (97), Mihael Petrovic (83), Giovanni Carnibella* (99), Jetlir Bytyqi* (00), Esrom Teklit* (06).
** aus der eigenen Juniorenabteilung*

Zuzüge: Gigliotti (A.S.I. Superga), Lüthy (FC Rüttenen), Abdullahi (FC Makedonia), Teklit, Szelpal (beide eigene Junioren).
Abgänge: Presley Sona (FC Emmenbrücke), Ishak Abderrahman, Murat Agac (beide unbekannt), Danilo Rubino, Niyanthan Ratnaraja (beide A.S.I. Superga), Tiyan Gügüs, Simon Yakob (beide 2. Mannschaft).

Burki Getränke

Burki AG-Getränkehandel
Bleichemattstrasse 22
4562 Biberist
Tel.: 032 672 00 22

info@burki-ag.ch
www.burki-ag.ch

FCG Fan-Shop

FRISCH eingetroffen

FCG-Badetuch

B1

B2

sFr. 30.- / Stk. - Grösse 160x 80

FCG-Mütze

M1

M2

sFr. 25.- / Stk.

„Einisch FCG – Immer FCG“

Kirchacker goes Stadion – Es werden neue Bandenwerber gesucht!

Durch den Aus- und Umbau der Kriegstettenstrasse hat auch unser Hauptfeld eine Anpassung erfahren. Aufgrund von Sicherheitsaspekten wurde auf die Rückrunde 2018/19 der Ballfangzaun hinter dem Tor Richtung Kriegstetten-strasse auf die ganze Breite des Platzes und sogar noch etwas entlang der Seitenlinien verlängert. Das Projekt wurde durch Kanton und Gemeinde initiiert und ist für den FCG kostenneutral.

Im Zuge dieser Anpassungen lanciert die Sponsoring-Abteilung unter der Leitung von Christoph Ryser die Aktion **"Kirchacker goes Stadion"** mit dem Ziel unseren Kirchacker mit vielen zusätzlichen Banden zu versehen und dadurch eine tolle Stadionstimmung zu erreichen.

Promotion

"Jede/r, welche/r eine Bandenwerber-Vertragsunterzeichnung vermittelt, erhält pro Vermittlung eine einmalige Prämie von Fr. 50.-

Bandenwerber-Angebot (Auszug aus dem Sponsoringkonzept des FCG)

- Personalisierte Banden entlang unseres Hauptfeldes
- Eintrag als offizieller Bandenwerber des FCG auf unserer Homepage
- Einladung als Sponsor zum jährlichen Sponsoringapéro des FCG sowie anlässlich des FCG-Auffahrtsturnieres

Preis pro Jahr Fr. 300.-. Die Grösse der Bande beträgt 250 x 75 cm und ist Eigentum des Bandenwerbers. Der FCG hilft bei der Beschaffung und Installation vor Ort!

Kontakt für Interessenten oder Vermittler

- Christoph Ryser, Verantwortlicher Sponsoring FCG
  Handy 079 626 16 87 oder christoph.ryser@credit-suisse.com
- Tom Burri, Präsident FCG
  Handy 079 370 68 97 oder presi@fcgerlafingen.ch

Wir freuen uns auf zahlreiche Interessenten und Vermittler!

„Einisch FCG - Immer FCG“

RAIFFEISEN

YOUNG
MEMBER
PLUS

YoungMemberPlus
Dein exklusives Bankpaket
für Ausbildung, Studium
und Berufseinstieg

raiffeisen.ch/youngmemberplus

Raiffeisenbank Untere Emme
Hauptstrasse 10
4563 Gerlafingen
Telefon 032 674 40 40
raiffeisen.ch/untereemme

Besuch am Europa-park cup

Wir waren am 10.06.2023 am SV Rust Turnier. Unser team hat die Zelte am 8.06.2023 selbst aufgeschdelt. Da haben wir im Schlafsack 3 Nächte übernachtet. Wir haben Pfandflaschen gesamelt und haben dafür 50 cent bekkommen. Wir waren auch noch im Europa-park die Tickets haben wir gratis erhalten. Viele waren auf der silverstar und Bluefire. wir haben dort zmittag und Znacht gegessen. Unsere kolegen haben viel gelt in spielautomaten gestecht.

Podologin SPV.
med. Fusspflege

Kindler
Antoinette
Michel

Breitmattstrasse 24
4563 Gerlafingen
Tel. 032 675 22 16

wikisa ag
HAUSHALTGERÄTE
Service & Verkauf
3425 Koppigen Tel. 034 413 14 14

Felber
www.felberbeck.ch

24 h Rep.-Dienst
Glaserei Scheidegger
Derendingenstr. 11a · 4542 Luterbach
032 682 06 82

bodenpartner
Cleveres für Boden und Fenster

Solothurn | Grenchen
www.bodenpartner.ch

Am Turnier haten wir 5 spiele gegen deutsche Mannschaften. Es war schönes Wetter, aber es war fast zu heiss, so dass wir den Schatten suchte. Am Letsten Abend haben wir grilliert und Marta hat uns essen gebracht, Danke! ebenfals Danke(!) ~~an den FC Gerlatingen~~ für die ~~unterscht~~ unterstutzung. Es war sehr cool.

Autoren: Lasse, A[illegible], Luis Nikolajic

~~Flori~~ Yoal Leon Pawel Lavdrim Chris Evenezer GASHI

IMOWA
Architektur & Bauplanung
KONZEPTION
PLANUNG
BAULEITUNG
Imowa GmbH
Hauptstrasse 42
4528 Zuchwil
032 685 00 62
info@imowa.ch
www.imowa.ch

Bericht der Senioren

Das Training der Seniorenmannschaft wurde zunächst von Fatih Karabas und später von Tom Hölschermann geleitet. Sie waren sich der Herausforderungen bewusst, die ein effektives Training mit sich bringt. Trotzdem haben sie dank der Nutzung der WhatsApp-Umfrage-Möglichkeit zur Anmeldung die Hürden gemeistert. Diese Methode führte zu einer zuverlässigen An- oder Abmeldung der Spieler und half dabei, immer zu wissen, wer zum Training kommt. Die daraus resultierende Planungssicherheit erleichterte den Fussballsenioren die Durchführung des Trainings erheblich.
Die Organisation der Spieler für die Matches war ursprünglich eine unvorhersehbare Aufgabe. Dennoch haben wir es geschafft, in unserem Gruppenchat, der «ausgemistet wurde» und nun mittlerweile nur noch 35 aktive Mitglieder zählt, für jedes Spiel eine passende Mannschaft zusammenzustellen. Dabei stellten wir stets eine neue Elf auf das Spielfeld, was die Dynamik im Team förderte. Wichtig ist dabei zu betonen, dass die Senioren mehr oder weniger immer dieselben waren – eine Gruppe, die sich gut kannte und ein gemeinsames Verständnis auf dem Spielfeld entwickelte.
In der Rückrunde haben wir insgesamt sieben Spiele bestritten. Davon haben wir drei gewonnen, drei verloren und eines ging unentschieden aus. Diese Fluktuation führte zwar zu einigen Abgängen, aber glücklicherweise konnten wir auch neue Zugänge verzeichnen. Hierbei haben wir Unterstützung erhalten: Sladjan Vrcic sponserte spontan ein neues Dress für das Team, wofür wir sehr dankbar sind. Des Weiteren konnten wir uns über neue Einlaufshirts freuen. Diese positiven Entwicklungen, zusammen mit den Neuzugängen und der Rückkehr von 2–3 früheren Vereinsmitgliedern, ermutigen den «harten Kern» der Senioren.
Unsere Mannschaft zeichnet sich durch ihre Fairness aus, was sich darin äussert, dass sie kaum gelbe Karten kassiert hat. Trotz der nicht immer zum Feiern einladenden Ergebnisse wurde unsere faire Spielweise ausgiebig und kollegial gefeiert. Dabei spielte das Clubhaus, neu geführt von Jessica und Roger vom Waldegg Pub, eine wichtige Rolle. Nach den Matches kehrten die Senioren oft dort ein und genossen die Gastfreundschaft und das leckere Essen des Wirtepaars.
Mit Blick auf die bevorstehende Saison streben wir an, von der positiven Dynamik und den Erfahrungen der vergangenen Saison zu profitieren. Unser Ziel ist es, die Zusammensetzung unseres Teams weiter zu stabilisieren und die Zuverlässigkeit jedes Einzelnen zu erhöhen. Durch die Stärkung des Zusammenhalts und die Förderung des Engagements aller Mitglieder sind wir zuversichtlich, unsere Spielbilanz verbessern zu können. Wir sind uns sicher, dass diese Anstrengungen uns dabei helfen werden, als Mannschaft auf lange Sicht erfolgreich(er) und beständig(er) zu sein.

Für die Senioren
Tom Hölschermann und Fabian Jordi

Neuenschwander AG
Mulden-Service + Entsorgung

Entsorgen heisst:
Aus den Augen ist nicht aus dem Sinn

Ihr Partner für Transporte und
umweltgerechtes Entsorgen –
mit dem grössten Mulden-Angebot
in der Region.

NEUENSCHWANDER AG | 032 677 10 32 | www.mulden-service.ch

Wenn Handwerk und Ästhetik sich verbinden

Heizung • Lüftung • Sanitär
Solar • Spenglerei • Blitzschutz
Bedachung • Haustechnik-Planung

DICK AG
BIBERIST

Telefon 032 674 44 88
Alte Gerlafingenstrasse 10
Postfach 127, 4562 Biberist
dickag@dickag.ch
www.dickag.ch

Veteranen

Trotz dem Ende der Pandemie sind unsere Aktivitäten noch nicht wie in früheren Jahren ins Rollen gekommen. Dennoch versuchen wir, den gewohnten Rhythmus wieder aufzunehmen. Am 10. Juni trafen wir uns zum letzten Heimspiel der 1. Mannschaft und luden zu **«Wurst und Getränk»** auch unsere Partnerinnen ein. Ein gelungener und gemütlicher Treff beim Clubhaus.
Was sich nicht geändert hat in unserem «Jahresprogramm», sind die Besuche bei **Geburtstagen** ab dem 50. Altersjahr. Unser Obmann Kurt nimmt mich immer gerne mit und so besuchen wir als Zweierdelegation das Geburtstagskind. Bei runden Geburtstagen (50, 60, 70 usw.) kommt der Jubilar in den Genuss eines prächtigen Geschenkkorbes mit Leckereien aus der Region.

Bei den ungeraden Geburtstagen (ab 65) überreichen wir ein paar edle Tropfen. Bei diesen Anlässen gibt es immer wieder interessante Gespräche, die teils auch schon etwas Nostalgisches an sich haben! Dieses Jahr durften wir schon drei 60-jährige und je einen 65- und 75-jährigen Kameraden besuchen, drei weitere folgen noch.

Das **Training** ruhte im Sommer wegen Ferienabwesenheiten und Verletzungen, seit Mitte August trifft man sich jedoch wieder auf dem Spielfeld «Gländ», jeweils am Donnerstag von 18.30–20.00 Uhr. Bei den «Superveteranen» sind Spieler ab 40 Jahren willkommen, Interessierten gibt Stefan Schneider (079 356 54 56) gerne Auskunft.
Es braucht immer einen Initianten, um etwas auf die Beine zu stellen. Unser Reiseorganisator «Ditsch» hat zu **Bus – Schiff – Velo – Spass** eingeladen. Wer am 23. September auch noch dabei sein möchte, kann sich kurzfristig bei Ditsch melden (079 375 42 87).

Urs Wyler

NEUER AUSRÜSTER

Liebe Mitglieder des FC Gerlafingen

Wir freuen uns, dass CODARA Sport Euch ab der kommenden Saison 2023/24 als neuer Ausrüster begleiten darf! Wir treten als aufstrebender Fussball-Spezialsortimenter an und hoffen, dass Ihr an unserer Seite mit den neuesten und besten Trikots auflaufen werdet.

Das brandneue gestreifte Puma Tenue wird Euch sicherlich hervorragend aussehen lassen und Euch den nötigen Boost für Eure Matches geben.

Für Euch haben wir noch eine großartige Nachricht: Beim Einkauf im Shop an der Rötistrasse 5 in Solothurn erhaltet Ihr neben dem Rabatt von 30% auf die Klubpakete einen von unsere Seite freiwilligen Rabatt von 20% auf unsere Schuhe. Das ist eine tolle Gelegenheit, um Euch mit den neuesten Fußballschuhen, Trikots oder anderem Equipment einzudecken und gleichzeitig etwas Geld zu sparen.
Für Eure Sponsoren bedrucken wir gerne Einlaufdresses – einfach ein Angebot bei uns einholen.

Im Online-Shop CODARA.CH werdet Ihr demnächst auch Eure Klubpakete aufgeschaltet werden. Zusätzlich könnt Ihr unser komplettes Sortiment insbesondere der brandheissesten Schuhe sehen und auch bestellen.

Lasst uns gemeinsam in die neue Saison starten und zeigen, was wir draufhaben. Mit CODARA als Ausrüster seid Ihr bestens gerüstet, um eure Ziele zu erreichen und als stolzes Team des FC Gerlafingen zu glänzen!

Euer CODARA Sport mit Egzon Mustafi

INTERSPORT®
FOOTBALL CODARA

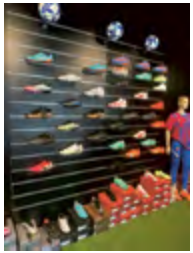

Adresse:
Rötistrasse 5
Solothurn

Öffnungszeiten:
Mo–Fr. 14.00– 18.30Uhr
Sa: 9:00–16:00Uhr

Webshop: CODARA.ch
Email: solothurn@codara.ch
Tel: +41 79 742 60 00 (nur zu Öffnungszeiten)
CODARASPORT.SO

Sponsoring News

Sponoringverlängerung mit IMOWA Architektur & Planung und Waldegg Pub

Der FC Gerlafingen freut sich, dass er auch in Zukunft auf die grosszügige Unterstützung durch die IMOWA Architektur & Planung GmbH als Hauptsponsorin und durch das Waldegg Pub als Co-Sponsor zählen darf.

Verlängerte Partnerschaft mit IMOWA & Waldegg PUB

Nachdem die IMOWA Architektur & Planung GmbH, welche auf das Entwerfen, Planen und Realisieren von Neubau-, Umbau-, und Sanierungsprojekten spezialisiert ist, vor drei Jahren als Hauptsponsorin beim Fussballclub eingestiegen ist, hat sich die Firma mit Sitz in Zuchwil dazu entschieden, ihr Engagement um drei weitere Jahre zu verlängern. Der FC Gerlafingen bedankt sich bei Onur und Ugur Cicek recht herzlich für das wohlwollende Engagement und für das entgegengebrachte Vertrauen. Auch mit dem Waldegg Pub als Co-Sponsor konnte eine Vertragsverlängerung vereinbart werden. Die bei den FC-aner:innen bestens bekannte und beliebte Einkehrstätte hat sich ebenfalls bereit erklärt, den FCG während der nächsten drei Jahre finanziell zu unterstützen. Besten Dank an Roger Kunz und Jessica Del Franco für die verlängerte Partnerschaft und das Vertrauen in Gelbschwarz.

Neuer Ausrüster des FCG – Intersport Football Codara

Ab der Saison 2023/24 freut sich der FC Gerlafingen, mit Intersport Football Codara einen neuen Ausrüstungspartner präsentieren zu dürfen. Codara Sports fokussiert sich voll und ganz auf Fussballvereine und führt nebst Teamsportartikeln sämtliche Produkte rund um den Fussball

Neue Partnerschaft mit Intersport Football Codara: Egzon Mustafi (l.), Tom Burri (r.).

im Sortiment. Der Verkaufsladen befindet sich in Solothurn und die FCG-Vereinskollektion wird in Bälde vor Ort an einer Vereinswand verfügbar sein. Der FCG dankt dem Verkaufsleiter Egzon Mustafi und dem Codara-Team für ihr Engagement und freut sich auf die neue Partnerschaft.

Neue Bandenwerber im Kirchacker
Unter dem Motto «Kirchacker goes Stadion» verfolgt der FCG das Ziel, unseren Kirchacker mit zusätzlichen Banden zu versehen und dadurch eine tolle Stadionstimmung zu erreichen. Folgende Bandenwerber heissen wir in diesem Zusammenhang herzlich willkommen:

- **ATA Schriften & Design GmbH**, Wiedlisbach, Memli Kabashi
  Werbetechnik, die Freude macht. Mit Beschriftungen von ATA ist auf Fahrzeugen, in Schaufenstern etc. Aufmerksamkeit garantiert.

- **Candoni Bau AG, Günsberg**, Muhamet Kabashi
  Der Spezialist für Strassen- und Tiefbau sowie grabenlosen Leitungsbau in Solothurn und Umgebung.

- **CSS-Versicherungen**, Solothurn, Salman Dogan
  Die leistungsstarke und kompetente Krankenkasse für allen Lebenslagen und mit vorteilhaften Konditionen für alle FCG-Mitglieder.

- **MiMaTi GmbH, DODOR**, Ittigen, Marc Özgen:
  Ob Matratze, Tellerrost, Topper oder Kissen: DODOR bietet Schlafsysteme, die zu jedem Schlaftyp passen.

Ein grosses Merci allen Beteiligten, die diese fantastischen Partnerschaften möglich mach(t)en! Allen Mitgliedern und Anhänger:innen legen wir ans Herz, unsere Sponsor:innen bei den unterschiedlichsten Gelegenheiten zu berücksichtigen!

Ausflug zum Rheinfall

Am Samstag 24. Juni 2023 besuchten wir unser Mitglied Marcel Naegler in Rheinau. Zu diesem Ausflug haben wir zum ersten Mal unsere Ehegatten miteingeladen.

Um 10 Uhr besammelten wir uns im Kirchacker in Gerlafingen, um mit dem FC Bus, mit 10 Personen bestückt, nach Rheinau zu fahren.
Bereits die Reise nach Rheinau bescherte uns reichlich Überraschung. Anstatt der langweiligen Autobahn, navigierte uns meine Frau Christine, bzw. ihr Handy, ab Neuenhof durch die Dörfer.
Dabei konnten wir die wunderbare Natur bestaunen, die der Kanton Zürich hat und wir passierten 2x die grüne Grenze nach Deutschland und natürlich wieder zurück.

Nach 1¾ Stunden trafen wir in Rheinau ein und wurden von Marcel und seiner Frau Elli herzlich empfangen. Der Apéro auf der Terrasse von Marcels «Villa» löschte unseren ersten Durst und stimmte uns auf einen wunderschönen Tag ein. Bereits die Aussicht auf den Rhein, die Musikinsel und das Kloster war atemberaubend und machte Lust auf mehr.

Nach einem kurzen Spaziergang bestiegen wir das Boot, das uns durch den «Amazonas der Schweiz» Richtung Rheinfall schiffte. Marcel organisierte auf dem Boot einen weiteren Apéro, die gefüllte Brezel und die Getränke mundeten sehr. Dann endlich die Einfahrt zum Rheinfall. Bei Kaiserwetter konnten wir Ansichtskarten-Fotos schiessen und bestaunten die Kraft des Wassers, das in grossen Mengen über die Felsen nach unten stürzte. Nach rund 1½ Stunden Bootsfahrt hatten wir wieder sicheren Boden unter den Füssen.

Elli und Marcel zeigten uns noch die Musikinsel, die Barock Kirche, das Wehr und erzählten uns viele interessante Geschichten rund um das 1300 Seelendorf Rheinau. Bei der kurzen Besichtigung der Staatskellerei waren wir schon

überrascht, wo der Apéro blieb – hat Marcel versagt? Nein, für einmal war hier kein Apéro geplant. Die Hitze war jedoch enorm und wir steuerten subito auf das Kafi am Klosterplatz zu und genossen im Schatten ein kühles Getränk, merci dem Sponsor Chrigu Kahne und Rosi.

Dann war auch schon Zeit sich im Rest. Buck einzufinden. Die kulturellen Eindrücke und das Wandern machten hungrig. Unter Kastanienbäumen wurden wir mit Rösti, Felchen und anderen Köstlichkeiten verwöhnt und genossen den wunderbaren Abend. Einmal mehr überraschte uns Hebu, der uns alle zum Znacht einlud, merci Hebu.

Mit etwas Verspätung auf die Marschtabelle landeten wir glücklich und zufrieden um 22.30 Uhr in Gerlafingen.

Christoph Ryser

20 Jahre Club 100 Jubiläum

Am 2. Juli 2003 wurde der Club 100 gegründet.

Der Zweck des Club 100 ist seit nunmehr 20 Jahren die Förderung und Unterstützung des FC Gerlafingen in fussballerischen Belangen sowie die Förderung der gesellschaftlichen Beziehungen seiner eigenen Mitglieder.

Zudem sollen mindestens 2/3 der jährlich gesprochenen Mittel für die Juniorenförderung des FC Gerlafingen eingesetzt werden. Ein jährlicher Rechenschaftsbericht anlässlich der Generalversammlung durch den Kassier informiert die Club 100 Mitglieder diesbezüglich.

Der Club 100 umfasst mittlerweile 166 Mitglieder und wir organisieren jährlich 2–3 sehr interessante Events für unsere Mitglieder, damit fördern wir die Kameradschaft innerhalb von unserem Club.

Zum Beispiel waren wir bereits 2 Mal im Velodrome und haben uns ein Donnerstag-Abend-Rennen und zuletzt die Europameisterschaft angeschaut. Wir waren schon mehrmals auf der Minigolfanlage in Gerlafingen mit anschliessendem Pasta-Plausch. Die Bierbrauerei Burgdorf wie auch die Schöpflibräu in Obergerlafingen haben wir auch bereits besichtigt und feines Bier degustiert. Einmal fuhren wir bis ins tiefe Emmental, um die älteste Alphornmacherei zu besichtigen. Bei diversen Junioren-Spielen haben wir direkt unseren Geförderten zugeschaut, und vieles Andere erlebt. Zudem halten wir unsere jährliche Generalversammlung im Waldegg Pub in Gerlafingen ab und geniessen nach der GV unser traditionelles Spaghetti-Essen mit diversen Saucen.

Für das kommende Club 100 Jahr haben wir nebst der Generalversammlung, 3 Events geplant. Wir werden die DATASPORT AG im Bolacker besichtigen, unsere sportlichen Fähigkeiten beim Platzgen testen und dann spazieren wir zum Wasserkraftwerk auf den Altisberg inkl. Führung.

Dass unsere Unterstützung Früchte trägt, zeigt die 1. Mannschaft. Diese konnte vor 1 Jahr den Aufstieg in die 2. Liga realisieren – was waren das für 2 tolle Aufstiegsspiele. Und der Ligaerhalt wurde in der 1. Saison in der 2. Liga auch geschafft. Dabei spielen 80% eigene Junioren in unserer 1. Mannschaft, die wir mit unseren jährlichen Beiträgen über Jahre hinweg mitgefördert haben. Seit der Gründung konnte der FC die stolze Summe von CHF 167 100 vom Club 100 in Empfang nehmen. Wow, das ist mal eine Leistung von unseren Mitgliedern. BRAVO und merci viu mou für die unglaublich tolle und nachhaltige Unterstützung.

Wenn Du auch gerne bei uns mitmachen möchtest, dann melde Dich bei unserem Präsidenten:

Fritz Mohni
Oberfeldstrasse 10
4563 Gerlafingen
Natel: 079 251 24 16
Mail: vwbeetle@gawnet.ch

Fritz nimmt gerne Deine Anmeldung entgegen.

Herzlichen Dank allen Mitglieder vom Club 100 für das nachhaltige Engagement!!
Hopp FC Gerlafingen, Hopp Junioren des FC Gerlafingen, Hopp Club 100!!

Christoph Ryser, Sekretär vom Club 100

12. YB Kids Camp 2023 in Gerlafingen

Bei mehrheitlich guten Bedingungen fand vom 10. bis 14. Juli 2023 bereits das 12. YB Kids Camp in Gerlafingen statt.

Wiederum über knapp 100 Kinder und 8 Trainer sorgten für ein ausverkauftes YB Kids Camp. Bravo! Dabei trainierten die 9- bis 14-jährigen Mädchen und Buben 2 x täglich unter der Aufsicht von ausgebildeten Trainern und schlossen das Camp mit einem Abschlussturnier ab. Dieses Jahr kam gerade 4 «Schwergewichte» zu Besuch. TW M. Keller, RV Levin Blum, MF F. Rieder und MF Chr. Fassnacht. Sie wurden entsprechend euphorisch und mit grosser Freude von ihren jungen Fans empfangen!
Herzlichen Dank auch an Jessy und Roger für die Bewirtung des Camps!

Wir freuen uns aufs nächste YB Kids Camp im 2024. Hopp YB!

Sie und die Mobiliar – ein starkes Team.

Stefan Schneider, Versicherungs- und Vorsorgeberater, M 079 356 54 56

Generalagentur Solothurn
René Biri
mobiliar.ch/solothurn

die Mobiliar

1413213

RISTORANTE PIZZERIA Locandina

Pizza und hausgemachte italienische Teigwaren

Patrizia Prestifilippo
Telefon 032 675 38 86

Eichholzstrasse 3
4566 Gerlafingen

Unsere Öffnungszeiten

Montag	**Ruhetag**
Dienstag - Donnerstag	**11.00 - 14.00 / 16.00 - 23.00 Uhr**
	11.00 - 14.00 / 16.00 - 23.00 Uhr
Freitag	**15.00 - 23.00 Uhr**
Samstag	**10.00 - 13.00 Uhr**
Sonntag	**16.00 - 23.00 Uhr**

Neu!!! Hauslieferdienst

Bestellen Sie per klick!
oder Tel.032 675 38 86

EAT.CH

Ordisa Büro Service GmbH

Hauptstrasse 19 – 4563 Gerlafingen
032 675 35 23 - info@ordisa.ch - www.ordisa.ch

Buchhaltungsführung – Steuererklärungen – Immobilienverwaltung

Druck Flugblätter – Vereinsbulletins – Versand Ihrer Mailings

Für Wasser und Wärme
Sollberger
Tel. 032 675 63 64

Heizungen
Sanitär
Rohrleitungsbau
Planung
Ausführung
Unterhalt

Sollberger & Co AG
Innstrasse 5
4563 Gerlafingen
Mobil 079 631 02 09
Fax 032 675 63 45

Franz Sollberger
eidg. dipl. Installateur

grassi & grassi ag
die holzwerkstatt

·türen
·böden
·küchen
·fenster
·schränke
·reparaturen
·schliesstechnik

zielmattenstrasse 2
ch-4563 gerlafingen
telefon 032 675 42 37
mail@grassigrassiag.ch

Zum Gedenken an Loni Wittwer, Ehrenmitglied FCG

Am 14. April 2023 erreichte uns die traurige Nachricht vom Tode unseres Ehrenmitgliedes Loni Wittwer. Sie verstarb im Alter von fast 87 Jahren. Dass Loni dem FC Gerlafingen beitrat, kommt nicht von ungefähr. Ihr Vater Otto Imbach war Spieler der 1. Mannschaft und mehrere Jahre im Vorstand, u.a. von 1945–1951 als Vizepräsident. Loni war somit schon als junges Mädchen mit dem Fussballclub in Gerlafingen in Berührung gekommen. Und später, als ihr Ehemann Daniel Wittwer zuerst die Junioren und später die 1. Mannschaft trainierte, war sie vollends dabei. So kam es nicht überraschend, dass ich Loni 1984 als damaliger Präsident für das verwaiste Amt des Aktuars im Vorstand beim FCG anfragte. Sie sagte JA und führte dieses Amt seriös und mit Leidenschaft aus. Ein paar Jahre waren angedacht, schlussendlich wurden es sagenhafte 28 Saisons! Diese Charge führte sie auch beim 75-Jahre-Jubiläum 1990 aus, wo wir während zweier Jahre dieses 4-Tage-Fest an vielen Sitzungen vorbereiteten.

Ab 1989 sah man Loni nicht nur als Konsumentin im Clubhaus, sondern hinter der Theke als Clubhauswirtin. Auch hier war es kein Kurzeinsatz, ganze 12 Jahre schmiss sie mit anderen Kolleginnen den Laden. Dem war aber nicht genug. Ab 2001 organisierte sie jeweils am Ostersamstag im Clubhaus den Hasenjass. Bis zu ihrem Tod trug dieser Anlass (21 Jahre) ihre Handschrift.

Beim Clubhausumbau 1992 versorgte sie die «Frondienstler» Samstag für Samstag mit einem Znüni, manchmal auch abends. Auch bei anderen Anlässen, wo «Not am Mann» war, stellte sie die FRAU. Nicht zuletzt war sie immer ein grosser Fan der 1. Mannschaft und besuchte so viele Spiele wie möglich.

An der GV vom 7.7.2000 wurde Loni als erste Frau im FC Gerlafingen zum überaus verdienten Ehrenmitglied ernannt, genau 60 Jahre nach ihrem Vater.

Loni nahm am FC-Leben teil, solange es ihr Gesundheitszustand erlaubte. Bei Besuchen bei ihr zu Hause war sie aber bis zuletzt an den Geschehnissen rund um ihren geliebten FCG interessiert.

Loni bleibt uns als unermüdliche und starke Frau in bester Erinnerung. Und feiern und anstossen konnte man sowieso mit ihr. So war Loni, herzlichen Dank!

Urs Wyler

SCHNEIDER KOMPOSTIER ANLAGE 4564 ZIELEBACH

032 675 68 94
Dorfstrasse 4
kompostieranlage-schneider@bluewin.ch
www.schneider-kompost.ch

WER...
Gemeinden • Gartenbau • Transportunternehmungen • Gewerbe • Industrie • Private • Landwirte…

...kauft WAS?
Komposterde • Universalerde • Moorbeeterde • Abdeckschnitzel • Energieschnitzel • Rindenmulch • **Hauslieferung möglich**

Mobile Dienstleistungen
Wurzelstöcke ausfräsen • abholzen und roden von Baustellen • Schredderarbeiten • aussieben von Kompost + Humus • herstellen von Energie- und Holzschnitzel • Frischkompost für die Landwirtschaft

...bringt WAS?
Alle organischen Abfälle aus Haus und Garten.

Probleme, Fragen
Zur Umwelt Sorge tragen! Kompost-Schneider fragen!

TANZRAUM15.CH
Inhaberin & Instruktorin Luisana Ravarelli
luisana.ravarelli@hotmail.com

Zumba Fitness
Zumba Teens
Zumba Kids
Bodytone
Zumba Gold
Piloxing
Pilates
Funtone

Mobile 079 960 69 40
Kriegstettenstrasse 15
4563 Gerlafingen

Bist du bereit, dich fit zu feiern? Denn genau darum geht es beim Zumba®Programm: Es ist eine Tanz-Fitnessparty zu kraftvollen Latino-Rhythmen und internationalen Beats. Die Schritte sind einfach zu lernen, verbrennen Kalorien und bringen Millionen Menschen Spass und Gesundheit. Kein Fitnesskurs ist mit der Zumba ® Fitness-Party vergleichbar.

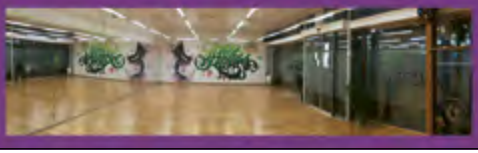

Nostalgie

Die Berichte aus dem Protokollbuch «1915–1927» neigen sich langsam dem Ende zu. Nachstehend weitere Episoden.

Radio-Bericht von der Generalversammlung im «Hotel» in Wyler!
Die gut verlaufene Generalversammlung des Fussball-Club Gerlafingen, welche Samstag den 15. Aug. 1925 in Wyler abgehalten wurde, soll es wirklich recht fröhlich zugegangen sein. Die Jungmann-Schaft wurde schon früh heimwärts zur Mutter geschickt. Die zweite Garde verzog sich in verschiedene Richtungen zum Beispiel nach dem Waldrand, Biberist, Landshut, der Teufel weiss noch wohin. Die alte Garde hingegen verzog sich im Hotel hinter ein Glas Wein. Nach unseren Erkundigungen soll es da noch feucht-fröhlich zugegangen sein. Verschiedene Strassenkräuter sollen auf dem Heimwege mit Weihwasser u. Düngmittel übergossen worden sein, denn der Wachstum dieser Kräuter soll energisch eingesetzt haben. Ein bekannter Landesprodukt u. Düngerhändler in Wyler wünscht dieses Patent zu erwerben! Sich gefl. melden bei der Radio-Station. Höngg

6. Januar 1926 / Monatsversammlung
Punkt 7¾ Uhr eröffnet der Präsident die Versammlung und begrüsst die 11 Mitglieder. Unter ihnen bemerken wir unser Freund A. Geissbühler. Der Präsident entschuldigt die nicht anwesenden Mitglieder, die wegen Arbeit, Gesangsprobe und Krankheit nicht erscheinen können. Der Maskenball, der durchgeführt werden soll, wird auf den 23. Januar festgesetzt, dessen Eintritt Fr. 1.50 und für ausbleibende Mitglieder Fr. 2.00 Busse beträgt. «Spring» bringt das Eintrittsgesuch von «Cherno», der in den Club aufgenommen wird. Nach Verlesung der Einladung vom F.C. Kirchberg wird die Mannschaft aufgestellt.
Unter Verschiedenem vernehmen wir die Demission unseres ersten Kapitäns «Spring». An seine Stelle werden Saner Walter, Imbach Otto u. Bossard Wilhelm vorgeschlagen, von denen Saner Walter einstimmig gewählt wird.
Da wir in der letzten Zeit immer neue Mitglieder in den Club erhalten haben, wird eine zweite Mannschaft aufgestellt. Die Frage, ob die Mannschaft sich mit Leibchen oder Blusen bekleiden soll, wird zuerst dem Vorstande unterbreitet.

28. Februar 1926, vormittags 10 Uhr / Monatsversammlung
Anwesend 15 Mitglieder! Das Protokoll der letzten GV vom 15. August 1925 wurde genehmigt, sowie dasjenige der letzten Monatsversammlung vom 6. Januar 1926 verfasst von selbigen Tagesaktuar Mistely Erwin!
Unter anderem musste zur Aufstellung der I. Mannschaft geschritten werden, und zwar folgendermassen:

DRUCK UND DIGITAL

Paul Büetiger AG · Experten – Druck und Digital · 4562 Biberist · www.buetiger.ch

Pazzo
Spunt Lespas
Heri Spring Imbach
Frosch Zapfe Nuggi Wick Peugeot

Als rechter Halfbeaks konnte man sich nicht einigen, da Heri und Ries vorgeschlagen waren! Die geheime Abstimmung ergab für Heri 8 Stimmen, für Ries 2 Stimmen, somit wurde Heri gewählt!
Die Trikotsfrage kam zur grossen Diskussion! Der Antrag von Salzmann, weisse Leibchen mit schwarzen Kragen und Manschetten wurde gutgeheissen! Der Termin zur Bezahlung der Trikots wurde auf den 14. März 1926 festgesetzt.
Unser alte Max Jakob, der hier auf Besuch weilte, liess sich nicht nehmen, an unserer Versammlung teilzunehmen, ist es doch ein Zeichen von alter Gerlafingen-Fussball-Geist. Da man die Trikots von Sportgeschäft Gottenkieny Zürich zu beziehen gedenkt u. unser alte Max in Zürich beschäftigt ist so wurde die Bestellung auf Ihn übertragen!

30. April 1926 / Versammlung
Anwesend sind 16 Mitglieder. Wegen Abwesenheit von «Boy» muss das Protokoll der letzten Versammlung vom Tagesaktuar verlesen werden.
Zuerst wird die Mannschaft aufgestellt, die am 2. Mai 1926 in Pieterlen spielt.

Saner I
Saner II Baumann
Imbach Buob Salzmann
Kracher Bossard Otter Cherno Fräulein

Ersatz: Steiner & Nydegger

Als Reisebegleiter melden sich noch an: Moroge, Henzi, Schönberg und Misteli.
Der Kapitän fordert die Spieler noch einmal auf, sich auf dem Platze ruhig zu verhalten und jeder solle sein Möglichstes leisten. «Krach» verliest die ihm vom F.C. Pieterlen zugestellten Spielreglemente. Ferner stellt er den Antrag, dass ein obligatorischer Trainingsabend eingeschaltet werden müsse, der von den Mitgliedern anerkannt wird, und zwar Donnerstag. Es wird beschlossen, von Mitgliedern, die nach 7¼ Uhr oder gar nicht auf dem Platze erscheinen, eine Busse von 30 Cts. zu erheben. Die nicht teilnehmenden Mitglieder haben sich zu entschuldigen.

Urs Wyler, Ehrenpräsident

Schiedsrichter gesucht!

Jeder Verein braucht Schiedsrichter in seinen Reihen.
So auch der FCG!

Wir bieten

- Unterstützung bei der Ausbildung
- Attraktive Entschädigungen mit Entwicklungspotential
- Unterstützung bei der Ausrüstung
- Events wie Apéro, Schiri-Essen o.ä.
- Attraktiver Einstieg bei Junioren-Spielen des FCG (Jun. D)
- Rückhalt und Vertreter im FCG-Vorstand

InteressentInnen melden sich bitte direkt bei Özcan Gil, Verantwortlicher Schiedsrichter FCG: 079 456 01 23.

Wir freuen uns auf zahlreiche InteressentInnen!

STOLZ EIN DORFVEREIN ZU SEIN
FC GERLAFINGEN
DANKE AN DIE GEMEINDE GERLAFINGEN

Kochen mit...

Bruschette all'Avocado Balsamico

Zutaten

2	Reife Avocados
2 TL	Aceto Balsamico di Modena
2	kleine Parisette
½	rote Peperoni
½	frische Chili
	Wenig Kerbel
	Olivenöl extra vergine
	Salz und Pfeffer

Zubereitung

- Chlil fein schneiden
- Kerbel zupfen, waschen und fein schneiden
- Peperoni in feine Streifen schneiden
- Fleisch der Avocado aus der Schale lösen und pürieren (Mixer oder Sieb)
- Mit Salz, Pfeffer abschmecken
- Aceto Balsamico, Chili und den Kerbel dazugeben und gut mischen
- Parisette in 1/2 cm dicke Scheiben schneiden, toasten und mit Olivenöl beträufeln
- Mit der Avocado-Masse bestreichen und mit Peperonistreifen garnieren
- Hübsch arrangieren und servieren

Philip Mathys

Hier könnte
Ihr Inserat
stehen

Aus Liebe zum Auto.

CARROSSERIE
4562 BIBERIST
WWW.A-5.CH
A5

Mit lebenslanger Garantie.

SCHÄRER&PARTNER
TREUHAND AG

Schärer & Partner Treuhand AG
Segetzstrasse 28, 4503 Solothurn
Telefon 032 625 54 44, Fax 032 625 54 40
info@schaererpartner.ch, www.schaererpartner.ch

...für ganzheitliche Lösungen

Anschliessen
Einschalten
Komfort

Wir planen, entwickeln und installieren Ihr Elektroprojekt

Ihr Team vor Ort
AEK Elektro AG
4562 Biberist
www.aekelektro.ch

Highlights Frühjahr – Sommer 2023

Saisonabschluss 2. Saison 2022/23 – Alles Jungs!

Torraumsanierung Juni 2023 – Super Einsatz!

Turniersieg Auffahrtsturnier 2023 Junioren Da – Bravo Team und Staff!

Seit dem Erscheinen der letzten Redaktionsnews konnten eine ganze Anzahl Vereinsmitglieder jubilieren:

Passivmitglied	Bucher Alex	04. Mai	60 Jahre
Passivmitglied	Ralf Friedrich	14. Mai	60 Jahre
Passivmitglied	Nussbaumer Olav	15. Juni	50 Jahre
Freimitglied	Häfliger Edy	05. Juli	85 Jahre
Freimitglied	Weber Kurt	04. August	80 Jahre

Wir gratulieren allen Jubilaren recht herzlich und wünschen ihnen weiterhin alles Gute, viele tolle Stunden und gute Gesundheit. All the Best!

Folgende Events sind geplant:

- Papiersammlung Herbst 2023 — Sa. 26.08.2023
- Super-Sonntag und Sponsorenapéro — Herbst 2023
- Schneebar 2023 — Fr. 24.11.2023
- GV FC Gerlafingen — Sa. 25.11.2023
- Bänzenjass FCG — Do. 07.12.2023

Wir freuen uns dich/euch an einem dieser Events oder einfach auf dem Sportplatz Kirchacker zu treffen. Hopp FC Gerlafingä!

IMPRESSUM

Herausgeber: FC Gerlafingen,
Postfach 136
4563 Gerlafingen

Druck: Paul Büetiger AG
Solothurnstrasse 57
4562 Biberist

Erscheint: 3 x im Jahr

Abonnement: Geht an alle Vereinsmitglieder und ist im Jahresbeitrag inbegriffen.

www.waldegg-pub.ch

waldegg pub

STEAK

GLACE

BURGERS

SCHNITZEL

BEER

WURSTSALAT

FONDUE

CESARSALAT

CORDON BLEU

PEPITO

TATAR

DRINKS

BLACKTIGERS

COFFE

ENTRECOTE

MENUS

SCHNITZELBROT

MONTAG DIENSTAG	15.00-24.00
MITWOCH DONNERSTAG	11.00-24.00
FREITAG SAMSTAG	11.00-2.00
SONNTAG	11.00-22.00

waldegg pub schulhausstr. 39 4563 gerlafingen

P.P.
CH-4563 Gerlafingen
Post CH AG